

Markthalle Rodenkirchen

Mitten im Herzen der Wesermarsch gelegen, bietet die Markthalle in Rodenkirchen eine Kulisse für Veranstaltungen aller Art. Ob Konzerte, Bälle, Tagungen, Kongresse oder auch private Feiern – der Saal der Markthalle mit Bewirtschaftung durch einen erfahrenen Gastwirt ist dafür der ideale Ort. Große Außenflächen, ausreichende und kostenlose Parkmöglichkeiten, ein Bahnanschluss nach Bremen und Busanschlüsse nach Bremerhaven, Wilhelmshaven und Oldenburg befinden sich in unmittelbarer Nachbarschaft.



Information und Buchung:

Gemeinde Stadland

Am Markt 1

26935 Stadland

Frau Kintscher

Tel.: 04732 / 89-11

info@markthalle-rodenkirchen.de

www.stadland.de

Informationen zum Tagungs- und Veranstaltungszentrum Markthalle Rodenkirchen

- 600 m² Saal, teilbar durch mobile Trennwandelemente, 5 m Saalhöhe
- rd. 500 Sitzplätze, Parkettboden
- 1 Club- / Restauration- od. Bühnennebenraum
- Großküche für 400 Essen / Std.
- 3x63 A CEE und 3 x 32 A CEE Strom
- Überallbühnenanlage Größen: 2 bis 70 m²
- mobile Theaterbühne

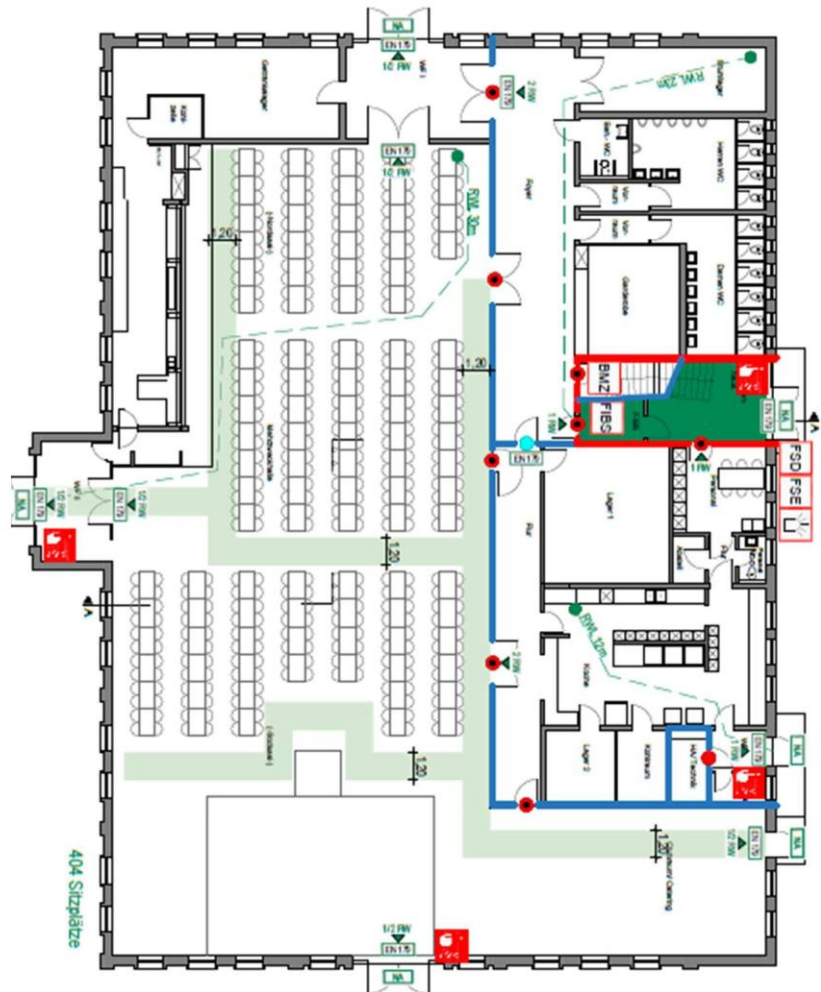

Information zum Außengelände

- 12.000 m² Ausstellungs- und Aktionsfläche direkt an der Markthalle
- Strom-, Frisch- und Abwasseranschlüsse
- ÖPNV / SPNV / Bürgerbus Haltestellen nur 50 entfernt
- 400 kostenlose Parkplätze
- Feuerwehr, Rettungsdienst (Johanniter-Unfall-Hilfe) und Polizei in der Nähe
- Vermietung von Großraumzelten, Gerüstbau, Bauzaunmontag, außerdem Reinigungs- und -bewachungsunternehmen, Werbetechnik, Beschallung, Übernachtung, Catering u.v.a. bei ortsansässige Unternehmen buchbar

Auskunft zur Nutzung des Marktplatzes:

Gemeinde Stadland

Ordnungsamt Herr Möhlmann

Am Markt 1

26935 Stadland-Rodenkirchen

Telefon: 04732 89-21

[E-Mail: moehlmann@stadland.de](mailto:moehlmann@stadland.de)

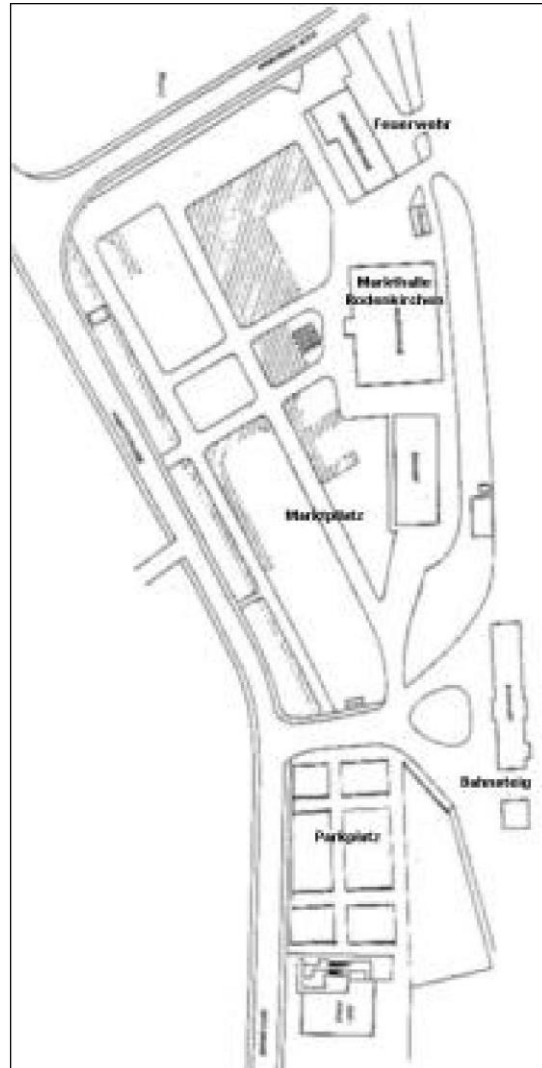

Informationen zum Standort

Stadland – Rodenkirchen (7.000 Einw.) im

Landkreis Wesermarsch, an Weser und Jadebusen (80.000 Einwohner)

- Zentrale Lage zu den Oberzentren Bremerhaven, Bremen, Oldenburg und Wilhelmshaven
- Wesertunnel, 7 km; A27, 14 km; A29, 26 km
- Haltestellen, 50 m von der Markthalle:
ÖPNV: „Wesersprinter“, Schnellbuslinie 440 = Bremerhaven – Rodenkirchen – Oldenburg
Schnellbuslinie 495 = Wilhelmshaven – Sande – Varel – Schwei – Rodenkirchen – Bremerhaven

SPNV: RegioSBahn – Line = Bremen – Rodenkirchen – Nordenham

Bürgerbus: „Stadland“ = Rodenkirchen – Kleinensiel – Esensham – Seefeld – Schwei – Rodenkirchen



Bürger- und Touristikinformation

Am Markt 1,

26935 Stadland –Rodenkirchen

www.stadland.de

touristik@stadland.de

Telefon: 04732 / 89 89